



espai terapèutic atenció integral vincle maduració afectiva desenvolupament relacional estimulació personalitat aliança terapèutica mirada compartida relació comunicació espai terapèutic atenció integral vincle maduració afectiva desenvolupament relacional estimulació personalitat aliança terapèutica mirada compartida relació comunicació espai terapèutic atenció integral vincle maduració

MISIÓN Y VALORES

“Mejorar la calidad de vida de las personas con Trastorno del Espectro Autista y trabajar para su máxima inclusión en la sociedad.”

- Establecer programas y servicios educativos y terapéuticos para la detección precoz, el diagnóstico, la orientación, la educación y el tratamiento de personas, especialmente niños, con Trastorno del Espectro Autista (TEA) y sus familias.
- Fomentar la investigación y la formación en relación a los Trastornos del Espectro Autista (TEA).

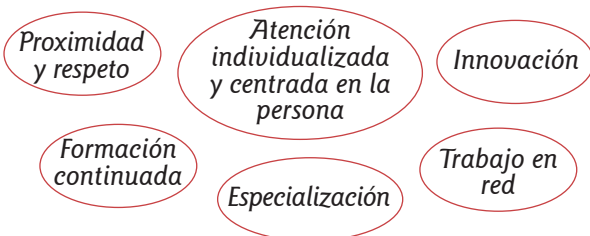

ORGANIZACIÓN DE LA ENTIDAD

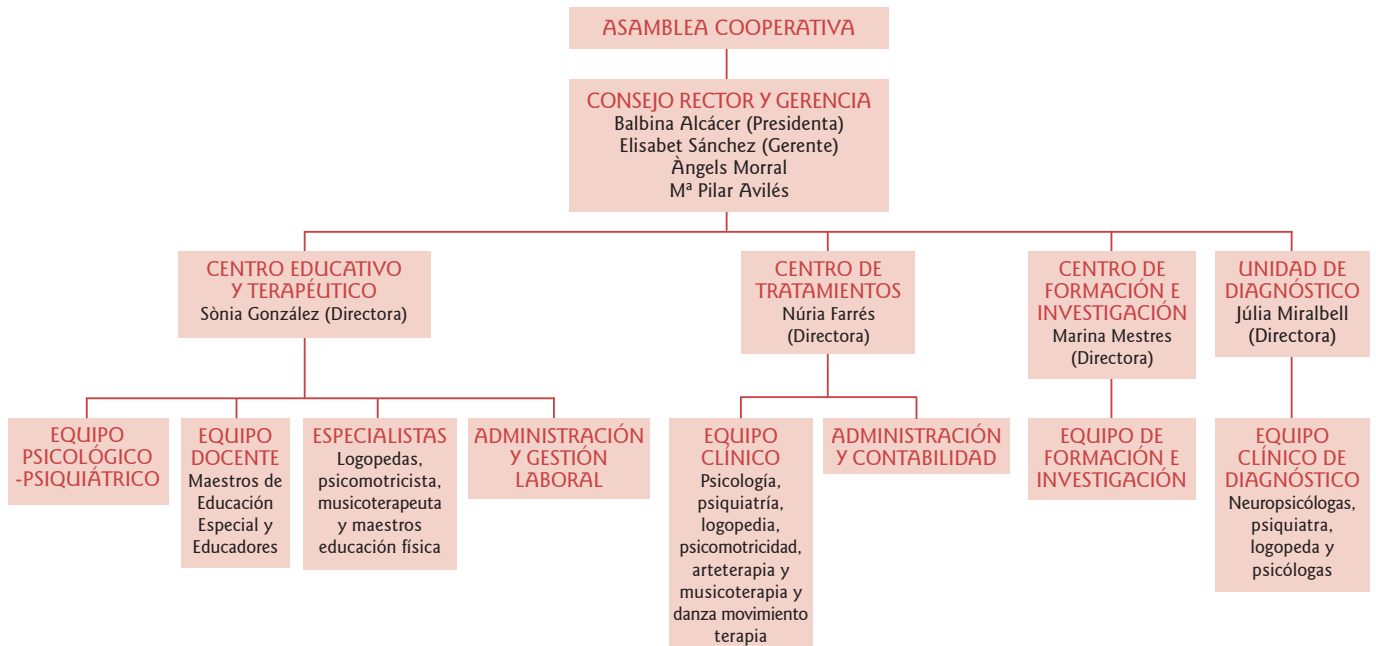

COMPOSICIÓN DEL CONSEJO RECTOR

Balbina Alcácer Pons – Presidenta

Psicóloga clínica, pedagoga y psicoterapeuta, responsable del equipo de psicología y psiquiatría del Centro Educativo y Terapéutico y de la atención a las familias. Trabaja en la entidad desde Enero de 1977.

Àngels Morral Subirà – Vice-presidenta

Psicomotricista y maestra de educación especial. Psi-

FÓRMULA JURÍDICA

Centre Especial Carrilet S.C.C.L. es una cooperativa de trabajo asociado y sin ánimo de lucro, que se rige por el marco legal de la Ley 12/2015, del 9 de Julio, de cooperativas de la Generalitat de Catalunya.

Nuestra cooperativa fue constituida con fecha 15/03/1978 y está inscrita en el Registro Territorial de Cooperativas de Barcelona con el número BN-844.

ESTATUTOS

Actualmente la cooperativa cuenta con **22 socios de trabajo y 2 socios colaboradores**.

comotricista del Centro Educativo y Terapéutico y del Centro de Tratamientos. Formadora del Centro de Formación e Investigación. Trabaja en la entidad desde Setiembre de 2001.

Mª Pilar Avilés Jiménez – Secretaria

Maestra de educación especial y psicóloga. Tutora de un grupo del Centro Educativo y Terapéutico. Trabaja en la entidad desde Diciembre de 1991.

Elisabet Sánchez Caroz –Tesorera y Gerente

Pedagoga, maestra de educación especial y musicoterapeuta. Gerente de la cooperativa. Formadora del Centro de Formación e Investigación. Trabaja en la entidad des de Setiembre de 1.995.

DIRECTORAS DE LOS SERVICIOS

Sònia González Andrés – Directora del Centro Educativo y Terapéutico Carrilet

Maestra de educación especial y logopeda. Logopeda del Centro Educativo y Terapéutico y formadora del Centro de Formación e Investigación. Trabaja en la entidad des de Enero de 1996.

Núria Farrés Martí – Directora del Centro de Tratamientos Carrilet

Psicóloga sanitaria. Trabaja como psicóloga del Centro Educativo y Terapéutico, psicoterapeuta del Centro de

Tratamientos y formadora del Centro de Formación e Investigación. Trabaja en la entidad des de Setiembre de 2004.

Marina Mestres Martorell - Directora del Centro de Formación e Investigación Carrilet

Psicóloga sanitaria y fisioterapeuta. Trabaja como psicóloga especializada en detección precoz y diagnóstico en el Centro de Tratamientos y como formadora e investigadora en el Centro de Formación e Investigación. Trabaja en la entidad des de Febrero de 2011.

Júlia Miralbell Blanch- Directora de la Unidad de Diagnóstico Carrilet

Neuropsicóloga. Trabaja como neuropsicóloga en la Unidad de Diagnóstico y en el Centro de Tratamientos y como formadora e investigadora en el Centro de Formación e Investigación. Trabaja en la entidad des de Mayo de 2013.

RETRIBUCIÓN DE LOS ÓRGANOS DE DIRECCIÓN Y ADMINISTRACIÓN DE LA ENTIDAD

Ninguna persona cobra por ser miembro del Consejo Rector de la cooperativa. Solo se cobra por los cargos de gerencia y dirección de los diferentes servicios. Las retribuciones del 2017 en concepto de complementos de dirección has sido las siguientes:

CARGO	NOMBRE Y APELLIDOS	DNI	IMPORTE BRUTO ANUAL
Gerente y subdirectora del Centro Educativo y Terapéutico Carrilet	Elisabet Sánchez Caroz	38.111.304-M	6.935,63 € Según convenio EE
Directora del Centro Educativo y Terapéutico Carrilet	Sònia González Andrés	40.985.325-S	6.907,04 € Según convenio EE

PROFESIONALES DE LA ENTIDAD

Durante el año 2017 la cooperativa ha contado en los diferentes servicios con los siguientes profesionales:

Psicólogos clínicos	2	Logopedas	3
Psicólogos sanitarios	8	Psicomotricista/danza movimiento terapeuta	2
Neuropsicólogas	2	Arte terapeuta	1
Médico psiquiatra	1	Musicoterapeuta	1
Maestros tutores	10	Administrativas	2
Educadores	6	Monitores (3,13 jornadas completas entre todos)	18

Algunos de estos profesionales tienen jornadas parciales y algunos trabajan para los diferentes servicios de la entidad.

MEMORIA DE LA ENTIDAD

Anualmente se elabora una memoria que recoge todas las actividades y programas desarrollados durante el año por los diferentes servicios y profesionales de la entidad.

MEMORIA 2017

MEMORIA 2016

MEMORIA 2015

GESTIÓN ADMINISTRATIVA

CONTRATOS VIGENTES CON ADMINISTRACIONES PÚBLICAS

ADMINISTRACIÓN	OBJETO	FECHA INICIO	DURACIÓN	IMPORTE
Departament d'Ensenyament de la Generalitat de Catalunya	Concierto educativo correspondiente a la educación especial en centros educativos privados	Setiembre 2015	6 cursos	5 unidades concertadas, con el pago de los profesionales y los gastos de funcionamiento correspondientes.
Departament d'Ensenyament de la Generalitat de Catalunya	Subvención de personal de patio y comedor	Setiembre 2017	Curso 2017-2018	75.406,28 €
Servei Català de la Salut	Centro de Día IJ: Rehabilitación para la población infantil y juvenil (de 0 a 18 años)	Enero 2017	1 año	96.121,80 €
Servei Català de la Salut	Programa mejora de los procesos y la calidad de los centros de día (T14)	Enero 2017	1 año	55.156,32 €
Servei Català de la Salut	Programa de valoración de autismo y psicosis infantil (T6)	Enero 2017	1 año	18.361,44 €

CONVENIOS LABORALES Y RETRIBUCIÓN DE LOS ÓRGANOS DE DIRECCIÓN

Convenio colectivo de trabajo para el sector de escuelas de educación especial para los 2013-2014 (código de convenio núm. 79000215011994).

Convenio colectivo de trabajo de establecimientos sanitarios de hospitalización, asistencia, consulta y laboratorios de análisis clínicos para los años 2016-2017 (código de convenio núm. 79000815011994).

AYUDAS Y SUBVENCIONES

Entidades privadas y públicas que colaboran puntualmente con Carrilet. Durante el 2017 estas ayudas y subvenciones han sido las siguientes:

TÍTULO DEL PROYECTO	FINALIDAD	AÑO	IMPORTE DEL PROYECTO	IMPORTE CONCEDIDO	ENTIDAD FINANCIADORA
COLONIAS TERAPÉUTICAS	Colonias terapéuticas para niños del centro de día	2017	6.646,28€	3.500 €	AMPA CARRILET
REMODELACIÓN DEL PATIO DEL COLEGIO	Cambio del pavimento del patio del colegio y pintura de los muros	2017	11.561,55 €	4.475 €	AMPA CARRILET Y FUNDACIÓ DIR
MEJORA DE LAS INFRAESTRUCTURAS DEL CENTRO	Rehabilitación de la fachada posterior del edificio de la escuela	2017	Pendiente de ejecutar	5.000 €	OBRA SOCIAL LA CAIXA
PROYECTO FRUTA EN LA ESCUELA	Plan de consumo de frutas y hortalizas en las escuelas	2017	Frutas y hortalizas	Frutas y hortalizas	DEPARTAMENT AGRICULTURA, RAMADERIA, PESCA I ALIMENTACIÓ
ESCUELAS MÁS SOSTENIBLES-HUERTO ECOLÓGICO	Mantener un huerto ecológico en el barrio, conjuntamente con otras entidades sociales	2017	Pendiente de ejecutar	200 €	AJUNTAMENT DE BARCELONA
SUBVENCIÓN INCORPORACIÓN NUEVOS SOCIOS EN LA COOPERATIVA	Incorporación de nuevos socios en la cooperativa	2017	-	24.058,50 €	DIRECCIÓ GENERAL D'ECONOMIA SOCIAL, EL TERCER SECTOR, LES COOPERATIVES I L'AUTOEMPRESA DE LA GENERALITAT DE CATALUNYA

GESTIÓN ECONÓMICA Y PRESUPUESTARIA

BALANCE DE SITUACIÓN 2016

ACTIVO

Activo no corriente	795.541,51 €	Patrimonio neto	849.236,26 €
Inmovilizado material	791.599,14 €	Fondos propios	476.305,33 €
Inversiones financieras a largo plazo	3.942,37 €	Subvenciones, donaciones y legados recibidos	372.930,93 €
Activo corriente	354.137,07 €	Pasivo no corriente	228.788,54 €
Existencias	2.521,72 €	Fondo de educación, formación y promoción, largo plazo	41.807,95 €
Deudores comerciales y otras cuentas a cobrar	90.709,43 €	Deudas con características especiales a largo plazo	5.020,85 €
Inversiones financieras a corto plazo	29.000 €	Provisiones a largo plazo	16.512,96 €
Efectivo y otros activos líquidos equivalentes	231.905,92 €	Deudas a largo plazo	126.376,54 €
		Pasivos por importe diferido	39.070,24 €
		Pasivo corriente	71.653,78 €
		Deudas a corto plazo	32.124,43 €
		Creditores comerciales y otras cuentas a pagar	39.529,35 €
Total activo	1.149.678,58 €	Total pasivo	1.149.678,58 €

CUENTA DE PÉRDIDAS Y GANANCIAS 2016

Importe neto de la cifra de negocio	1.321.436,74 €
Aprovisionamientos	-39.919,66 €
Otros ingresos de explotación	8.008,38 €
Gastos de personal	-962.527,90 €
Otros gastos de explotación	-247.029,16 €
Amortización de inmovilizado	-28.568,46 €
Imputación de subvenciones de inmovilizado no financiero y otros	10.577,17 €
Fondo de Educación, Formación y Promoción	-5.961,09 €
Resultado de Explotación	56.016,32 €

Ingresos financieros	106,92 €
Gastos financieros	-2.295,72 €
Variación del valor razonable en instrumentos financieros	-177,69 €
Resultado financiero	-2.366,49 €
Resultado antes de impuestos	53.649,83 €
Impuestos sobre beneficios	-5.961,09 €
Resultado del ejercicio	47.688,74 €

DISTRIBUCIÓN DE INGRESOS

Durante el año 2017 los ingresos se han distribuido de la siguiente forma en función de su procedencia:

FUENTES DE FINANCIACIÓN

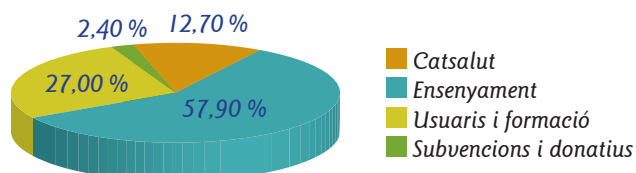

PRESUPUESTO 2017

CUENTA	CONCEPTO	IMPORTE
6000001	Alimentación	33.500,00 €
6000002	Productos farmacia	100,00 €
6000004	Material didáctico	6.000,00 €
6000005	Material diagnóstico	1.300,00 €
6020001	Material tratamientos	500,00 €
6210001	Alquiler fotocopiadora	4.000,00 €

CUENTA	CONCEPTO	IMPORTE
6210005	Otros alquileres	100,00 €
6220001	Reparación y conservación	17.700,00 €
6220002	Limpieza escuela	14.336,00 €
6230001	Abogados y notaría	1.153,16 €
6230002	Gastos centro tratamientos	24.000,00 €
6230003	Gastos formación para terceros	11.000,00 €
6230005	Otros profesionales	500 €
6230006	Mantenimiento informático	10.475,00 €
6230009	Correos y sellos	220,73 €
6240001	Mensajeros	57,72 €
6240002	Servicio autocar	1.650,00 €
6240003	Transportes	114,95 €
6240004	Viages formación	60,00 €
6250001	Primas seguros	4.137,90 €
6260001	Comisiones/gastos banco escuela	840,00 €
6260002	Comisiones/gastos centro tratamientos	1.800,00 €
6270000	Propaganda-publicidad-relaciones públicas	800,00 €
6280001	Suministros	15.400,00 €
6290001	Material oficina	1.440,00 €
6290002	Libros y revistas	160,00 €
6290003	Fotos, Películas y CDs	500,00 €
6290004	Cuotas asociaciones	3.500,00 €
6290005	Gastos gestoría	16.000,00 €
6290006	Otros gastos	500,00 €
6290007	Viages gestión	500,00 €
6290008	Obsequios	450,00 €
6290009	Jardinería	1.500,00 €
6290010	Actividades sociales	570,00 €
6290011	Gastos limpieza	2.200,00 €
6290012	Colonias, fiestas y excursiones	5.000,00 €
6290013	Pequeño electrodoméstico y mobiliario	2.000,00 €
6290014	Cuota alarma	1.223,52 €
6290015	Otros gastos de formación (jornadas y otros)	480,00 €
6300000	Impuesto sociedades	- €
6310001	Tributos municipales	1.241,80 €
6310003	Otros impuestos	80,00 €
6400003	Personal Carrilet	516.994,18 €
6400005	Personal cooperativistas colegio	120.419,26 €
6400006	Personal cooperativistas tratamientos	71.330,90 €
6420007	Personal no socios colegio	35.099,64 €
6420008	Personal no socios tratamientos	98.387,03 €
6420002	Seguridad social Ensenyament	146.533,23 €
6420005	Seguridad social cooperativistas colegio	42.402,98 €
6420006	Seguridad social cooperativistas tratamientos	23.822,07 €
6420007	Seguridad social no socios colegio	11.742,91 €
6420008	Seguridad social no socios tratamientos	30.522,91 €
6490000	Formación personal bonificada	500,00 €
6490001	Formación personal	3.550,00 €
6490002	Revisiones médicas	2.500,00 €
6500001	Pérdidas cuotas incobrables	2.860,00 €
6570000	Dotación fondo educación y promoción coop.	- €
6620001	Intereses hipoteca	1.680,00 €
6780001	Gastos extraordinarios	- €
6810002	Amortizaciones edificios y construcciones	16.745,67 €
6810005	Amortizaciones mobiliario y utensilios	200,00 €
6810006	Amortizaciones equipos informáticos	875,06 €
6810009	Amortizaciones otro inmovilizado	10.746,72 €
TOTAL		1.324.008,34 €

CUENTA	CONCEPTO	IMPORTE
7000000	Venta libros	500,00 €
7050001	Ingresos cuotas escuela	95.574,72 €
7050002	Ingresos cuotas centro tratamientos	244.645,00 €
7050003	Recibos niños colonias	3.146,40 €
7050005	Ingresos formación y supervisión	15.000,00 €
7050006	Ingresos seguimientos universidades	600,00 €
7400000	Subvención bonificación formación	500,00 €
7400001	Subvención departament ensenyament nóminas	663.477,41 €
7400002	Subvención gastos funcionamiento y monitores	114.449,16 €
7400010	Subvención servei català de la salut	169.639,56 €
7400016	Subvenciones ayuntamiento barcelona	200 €
7530000	Derechos de autor libro "comprension y abordaje terapeutico del tea"	47,00 €
7590003	Donativos y subvenciones	31.930,00 €
7613001	Intereses término	15,00 €
7621001	Intereses cuentas bancarias	71,00 €
TOTAL		1.339.795,25 €

